

# 10 ELEMENTOS DE LA IDENTIDAD Calasasancia

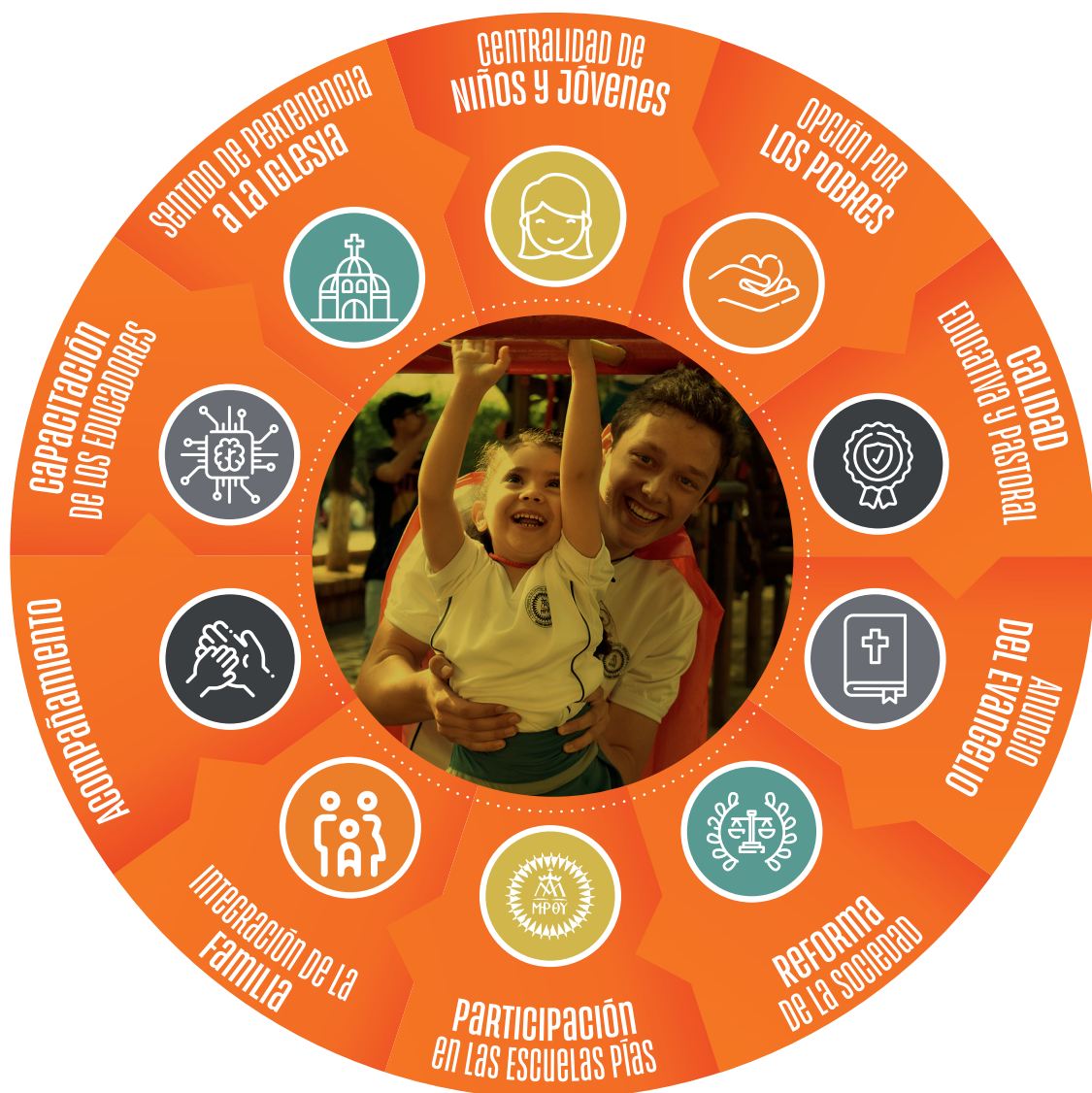

**PADRES ESCOLAPIOS - ESCOLAPIOS NAZARET**

BOGOTÁ - CAÑAR - CÚCUTA - CUENCA - LIMA - LOJA - MEDELLÍN - PEREIRA - QUITO - SARAGURO



La identidad calasancia consiste en que lo que vivamos y hagamos, realmente, sea reflejo —fiel y creativo— de la intuición carismática del Fundador. Éste es el deseo y compromiso de las Escuelas Pías, y de todos los que hemos descubierto, desde cualquier vocación, el inmenso tesoro que el carisma de Calasanz ofrece a la Iglesia y a la sociedad.

01

**CENTRALIDAD DE NIÑOS Y JÓVENES**



La plena realización humana y cristiana y la felicidad de los niños y jóvenes constituyen el núcleo de nuestra misión educativa.

02

**OPCIÓN POR LOS POBRES**



Optamos por una educación popular, abrimos nuestras obras a quienes más lo necesitan, educamos desde la perspectiva del pobre, ofrecemos nuestra propuesta educativa a quienes no tienen posibilidad de acceso a la educación formal y procuramos responder al reto que nos plantean las nuevas pobrezas que afligen a los niños y jóvenes.

03

**CALIDAD EDUCATIVA Y PASTORAL**



En nuestras obras se ofrece una formación integral que prepara para la vida y comprende todos los componentes de la acción educativa: finalidades, objetivos, contenidos, metodología, recursos y evaluación.

04

**ANUNCIO DEL EVANGELIO**



En nuestras obras se anuncia de forma explícita el Evangelio, se procura vivir en conformidad con él y se promueven procesos pastorales que propicien una experiencia personal con Jesús y con el Dios que él revela, para conocerlo amarlo y seguirlo.

05

**REFORMA DE LA SOCIEDAD**



Pretendemos que los niños y jóvenes descubran que viven en sociedad, más allá de su realidad individual, y se comprometan en la construcción de un mundo más justo y fraterno a la luz del Evangelio.

06

**PARTICIPACIÓN EN LAS ESCUELAS PÍAS**



Orientación por la que se posibilita la corresponsabilidad abierta a los seglares con los que trabajamos juntos. Desarrollo de un "laicado escolapio" con el que se comparte carisma y misión calasancias y con el que se forman comunidades cristianas de referencia en nuestras obras.

07

**INTEGRACIÓN DE LA FAMILIA**



Orientación por la cual se busca la implicación e integración de la familia en la obra escolapia.

08

**ACOMPañAMIENTO**



Proceso de atención individualizada, mediante el cual se favorece que los niños y jóvenes de nuestras obras se sientan amados y respetados como personas, ofreciéndoles todos los medios disponibles para ayudar a su desarrollo integral: académico, psicoafectivo, social y espiritual.

09

**CAPACITACIÓN DE LOS EDUCADORES**



Proceso formativo permanente e integral por el cual se cultiva la identidad del educador escolapio de tal manera que sea referencia para la tarea educadora y evangelizadora que define la Misión escolapia.

10

**SENTIDO DE PERTENENCIA A LA IGLESIA**



Orientación por la cual nuestras Obras sienten que forman parte de la Iglesia, fomentan comunidades cristianas escolapias y participan de la misión evangelizadora y de promoción humana de la Iglesia local y universal según nuestro propio ministerio.